

**SINCE 1998**  
해체분야의 선도기업 금탑건설

# 工事指名願

**KTC** 금탑건설주식회사  
KUMTOP CONSTRUCTION CO.,Ltd.

ISO9001/14001/45001 인증획득  
[www.금탑건설.com](http://www.금탑건설.com)

# 공사지명원

공사명 : \_\_\_\_\_

금번 귀사에서 발주하는 상기 공사에 대한  
도급자로 지명을 받고자 관계서류를 첨부하여  
공사지명원을 제출하오니 지명하여 주시기를  
양망하나이다.

20    년    월    일

금탑건설주식회사  
대표이사 이종범

# 목 차

## 회사소개

대표자 인사말

회사연혁 및 개요

협력업체등록현황

조직도

## 건설기술 능력소개

건설기술자보유현황

기계장비보유현황

석면해체장비보유현황

건설공사실적현황

## 등록증 및 제증명사본

사업자등록증 및 건설업면허증

신용평가등급확인서 및 ISO인증서

경영상태확인원 및 실적증명서

주요수상현황

# 대표자 인사말

저희 금탑건설 주식회사를 아껴 주심에 대하여 먼저 진심으로 감사의 마음을 전합니다.

98년 창사 이래 해체 분야의 선도 기업으로써 괄목할 만한 성장을 이루어 왔고,  
지역사회의 지속 가능한 성장에 기여하는 부산을 대표하는 건설사가 되었습니다.

“사람을 중시하는 회사”, “환경을 생각하는 회사”, “미래를 가꾸는 회사” 라는 사훈 아래  
저희 금탑건설은 25년의 기간 동안 오직 ‘고객중심’을 최우선 가치로 두고 발전해 왔습니다.

‘고객중심’의 가치를 실현하기 위해 건설사의 기본인 건설 현장에서의 작업자 안전재해  
예방은 물론, 품질 제일주의의 신념을 바탕으로 건설시장의 환경 변화에 적극 대처하면서  
건설산업의 선도 기업으로 고객에 봉사하며 꾸준히 성장해 나갈 것을 약속 드립니다.

감사합니다.

대표이사 이종범



# 회사 연혁

2022.05.11	상하수도설비공사업, 지반조성포장공사업 면허 취득
2022.03.11	ISO 45001(안전보건경영시스템)인증획득
2021.08.12	부산도시재생전문기업 지정 (부산광역시)
2018.10.05	경영혁신형 중소기업(Main-Biz) 인증 획득(중소벤처기업부장관)
2015.05.15	본사이전 (부산시 금정구 식물원로75번길 46, 201호 장전동,재우카라디움)
2015.02.03	2015 중소기업 품질경영대상 수상
2010.12.31	자랑스러운 건설인상 수상(부산광역시장)
2010.01.05	대한전문건설협회 부산광역시회 운영위원
2009.10.01	대한전문건설협회 부산광역시회 제9회 대표회원 대한전문건설협회 비계구조물해체공사업 협의회 제9대 대표회원
2009.08.27	석면해체제거업자 등록(노동부)
2008.07.25	서울지사 개소 강남구 테헤란도64길 13, 609호,풍림아이원레몬)
2008.06.25	토공사업 면허 취득
2007.03.14	대한주택공사 주택도시연구원 건설폐기물재활용 연구단과 연구교류협약 체결
2007.01.04	납입자본금 증자(6억원)
2004.12.08	납입자본금 증자(4억원)
2004.09.16	2004년 대한민국 녹색경영대상 수상
2004.04.22	2004년 V-ISO 경영시스템 대상 본상 부분
2003.04.25	KSA14001/ISO14001(환경경영시스템)인증획득
2000.05.26	KSA9001/ISO9001(품질경영시스템)인증획득
1998.07.07	비계구조물해체공사업 면허취득 철근콘크리트공사업 면허취득
1998.06.09	금탑건설주식회사 설립(자본금 3억원) (부산시 동래구 수안동 3-14번지)

# 회사 개요

상호	금탑건설 주식회사
대표자	이 종 범
주소	부산시 금정구 식물원로75번길 46, 201호(장전동,재우카라디움)
사업자등록번호	607-81-41849
법인등록번호	180111-0259291
업태	건설업, 건설기계도급 및 대여
종목	비계구조물해체공사업, 철근콘크리트공사업, 지반조성포장공사업, 상하수도설비공사업, 토공사업
자본금	600,000,000원
회사설립일	1998년 06월 09일
신용평가등급	BB-
ISO	안전보건경영시스템 ISO45001:2018 (만료-2025.03.10.) 품질경영시스템 ISO9001:2008 (만료-2024.05.01.) 환경경영시스템 ISO14001:2004 (만료-2024.05.01.)
건설업면허	비계구조물해체공사업(부산98-7-13) 지반조성·포장공사업(부산금정2008-02-02) 철근콘크리트공사업(부산98-10-35) 석면해체제거업(제383호 2009.08.27) 상·하수도설비공사업(금정-22-아-001)
건설공사실적(2022년)	비계구조물해체공사업 - 5년 10,177백만원/3년 5,751백만원 철근콘크리트공사업 - 5년 17,547백만원/3년 6,546백만원 지반조성포장공사업 - 5년 1,009백만원 /3년 622백만원 토공사업 - 5년 1,009백만원 / 3년 994백만원
시공능력평가액(2022년)	비계구조물해체공사업 - 6,823백만원 (318 / 4,307) 철근콘크리트공사업 - 6,820백만원 (791 / 13,037) 지반조성포장공사업 - 2,332백만원 (1,627 / 5,376) 상하수도설비공사업 - 1,795백만원 (3,585 / 8,659) 토공사업 - 1,763백만원 (3,571 / 8,697)
TEL / FAX	051)583-8445 / 051)583-8447
E-mail /Homepage	ktc98@naver.com / www.금탑건설.com

# 협력업체 등록현황

도급순위	업 체 명	도급순위	업 체 명
1	삼성물산(주)	56	진흥기업(주)
4	(주)포스코건설	85	삼환기업(주)
7	롯데건설(주)	88	(주)흥화
8	디엘이앤씨(주)	93	동아건설산업(주)
9	HDC현대산업개발(주)	129	양우종합건설
19	삼성엔지니어링(주)	160	벽산엔지니어링
20	한신공영(주)	177	(주)현대아산
21	동부건설(주)		삼성전자
23	(주)서희건설		삼성 S D I
30	쌍용건설(주)		K T 에스테이트
37	신세계건설(주)		롯데호텔부산
46	CJ대한통운(주)		
49	대보건설(주)		
55	경동건설(주)		

# 조직도

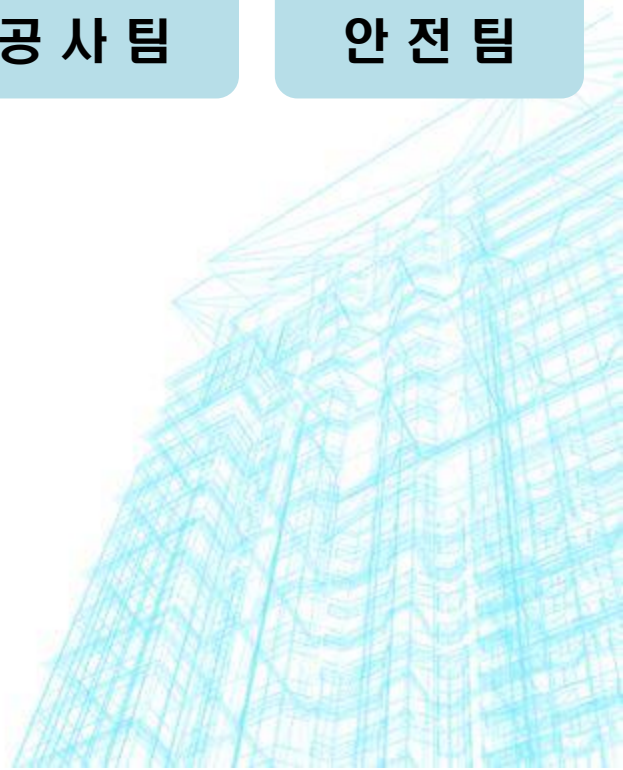
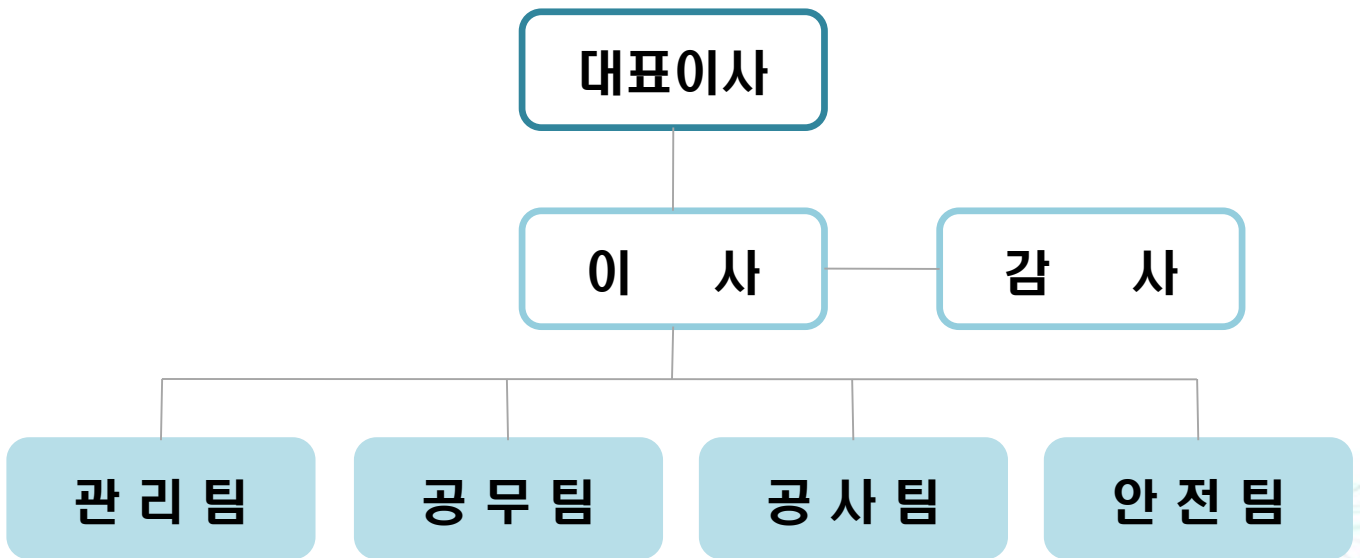



# 건설기술자 보유현황

구분	초급	중급	고급	특급	기타	계
토목	2	2		3	1	10
건축	1				1	2
안전					1	1
품질		1				1
기타						
<b>계</b>	<b>3</b>	<b>3</b>		<b>3</b>	<b>3</b>	<b>12</b>

# 기계장비 보유현황

장비명	규격	수량	제원	비고
굴삭기(4500LC)	44.1 ton	1	버킷용량:1.8~2.4M3 굴삭반경 : 12.01M	
굴삭기(2800LC-2)	30.1 ton	3	버킷용량:1.0~1.25M3 굴삭반경:10.2M	
회전식크라샤	PD30(3.5ton)	1	분쇄력 258ton	
회전식크라샤	GHC2100	1	파괴력 200ton	
브레카	D70	1	타격력 3500(J)	
고정식브레카	GHC850R	1	파쇄력 95ton	
PEPPER	부속품(RX4500LC)	1		
LINK	부속품(RX4500LC)	1		
LONK	부속품(RX2800LC-2)	1		
콘크리트파쇄기	TR85/60V	1	생산량 T/H150 중량 30.2ton	
ROBOTRAG	EXTEC7000	1	생산량 T/H250 중량 21.25ton	
발전기	75KW	1		
발전기	5.3KVA	1		
철근절단기	HS-32	1		
철근절단기	BC-32	1		
철근절단기	KAB-32C	1		





# 건설공사 실적현황

## ▣ 2022년

발 주 자	공 사 명	공사기간	공사장소	공종
동부건설(주)	부산 재송동 오피스텔 신축사업 중 철거공사(1공구)	22.01-22.06	부산광역시 해운대구	비계
개인	온천동 750-57번지 철거공사	22.03-22.05	부산광역시 동래구	비계
부산시 중구청	영주동 동아아파트 일원 하수시설 정비공사	22.04-22.07	부산광역시 중구	토공
(주)경동소재	거제동 오피스텔 신축공사 중 철거공사	22.04-22.05	부산광역시 연제구	비계
신세계건설(주)	오시리아 관광단지 친환경 리조트 신축공사 중 호텔,콘도동 벽체(일부)철거공사	22.04-22.06	부산광역시 기장군	비계
부산시 기장군청	기장군 임기천 외 1개소 준설공사	22.05-22.08	부산광역시 기장군	토공
삼성SDI	UT4동 순수실 유휴설비(배관) 철거 건	22.05-22.12	울산광역시 울주군	비계
신세계건설(주)	오시리아 관광단지 친환경 리조트 신축공사 중 방음벽 기초 철거공사 외	22.05-22.07	부산광역시 기장군	비계
동부건설(주)	부산 재송동 오피스텔 신축사업 중 철거공사(2공구)	22.05-22.10	부산광역시 해운대구	비계
동부건설(주)	대구도시철도1호선 안심~하양 복선전철 건설공사(1공구)	22.07-22.08	대구광역시 동구	비계
개인	온천동 189-19번지 건축물 철거공사	22.07-22.09	부산광역시 동래구	비계
아이유씨앤디(주)	금정구 학산로 6 일원 철거공사	22.07-22.09	부산광역시 금정구	비계
동부건설(주)	부산 재송동 오피스텔 신축사업 중 부대토목공사	22.08-23.03	부산광역시 해운대구	토공
부산시 강서구청	봉림동 1040-1번지 일원(통전마을) 농로정비공사	22.10-23.01	부산시 강서구	포장
부산시 중구청	2022년 노후공동주택 주거안전지원사업 (보수아파트)	22.10-22.11	부산시 중구	비계
부산시 사상구청	덕포동 780-3,4번지 일원 소규모 공동주차장 건설공사	22.11-23.01	부산시 사상구	포장
부산시 남구청	용호대가족프로젝트 공영주차장 조성공사	22.11-23.02	부산시 남구	철콘







# 건설공사 실적현황

## ▣ 2020년

발 주 자	공 사 명	공사기간	공사장소	공종
개인	동구 수정동 1184-1번지 외 2필지 철거공사	20.01.-20.02.	부산광역시 동구	비계
구포7구역 지역주택조합	구포7구역지역주택 조합 공동주택 신축공사 중 철거공사 (242필지, 37,683M2, 지하2층~지상5층)	20.02.-20.12.	부산광역시 북구	비계
부산진구청	새뜰사업 마을주차장 조성부지 건물철거공사	20.03.-20.05.	부산광역시 부산진구	비계
부산중구청	2020년 고지대 주택지역 이면도로 재단장 공사	20.04.-20.07.	부산광역시 중구	철콘
(재)중소조선연구 원	중소형 고속선박 설계지원센터 신축공사 중 철콘공사	20.04.-20.09.	부산광역시 강서구	철콘
부산서구청	2020년 보수천 준설공사	20.05.-20.08.	부산광역시 서구	토공
부산진구청	부암동 철길마을 심터 조성예정부지 공폐가 철거공사	20.06-20.07.	부산광역시 부산진구	비계
개인	한림면 안곡리 508번지 철거공사	20.06.-20.07.	경상남도 김해시	비계
YK스틸(주)	(구)제강식당 철거 및 담장 철거, 헨스설치 공사	20.06.-20.07.	부산광역시 사하구	비계
휴먼파크장전 지역주택조합	휴먼파크장전 지역주택조합 신축공사 중 철거공사 (41필지, 27,670M2, 지하1층~지상15층)	20.07.-21.07.	부산광역시 금정구	비계
공군제5공중기동 비행단	침수지역 집수정 설치공사	20.07.-20.09.	부산광역시 강서구	토공
한국토지주택공사	20~21년 공공리모델링 건설공사 연간단가 (부산권역 1공구) 중 철콘공사	20.08.-20.10.	부산광역시 남구	철콘
(주)미광케이비	광안동 142-19철거 및 부대공사 중 철거공 사	20.08-20.10.	부산광역시 수영구	비계
삼성전기(주) 부산공장	부산전기 M PROJECT 주차장 보안게이트 철거공사	20.09.-20.10	부산광역시강서구	비계
부산동구청	중앙대로 일원 보도정비공사	20.10-21.01	부산광역시 동구	철콘
휴먼파크장전 지역주택조합	장전동 617-27번지 외 1필지 철거공사	20.07.-21.07.	부산광역시 금정구	비계
신녹산개발(주)	미음동 주유소 신축공사 중 철근콘크리트공사	20.10.-20.11	부산광역시 강서구	철콘



# 건설공사 실적현황

## ▣ 2019년

발 주 자	공 사 명	공사기간	공사장소	공종
(주)에스에스엠	(주)에스에스엠 공장 신축공사 중 철콘공사	19.01.-19.05.	부산시 강서구	철콘
(주)정우디앤씨	창원시 진해구 용원동 근린생활시설 신축공사 중 철콘공사	19.01.-19.03.	경남 창원시	철콘
부산서구청	옥천로 안심골목(차량회차지) 조성사업 건물 철거공사	19.02.-19.03.	부산시 서구	비계
대동기어(주)	대동기어(주)공장 신축공사 중 철콘공사	19.03.-19.07.	경남 사천시	철콘
샘코건설(주)	삼성SDI울산 사내식당 리모델링 및 증축공사 중 철거공사	19.03.-19.04.	울산시 울주군	비계
(주)한성엠엔에스	(주)한성엠엔에스 공장 신축공사 중 철콘공사	19.03.-19.08.	부산시 강서구	철콘
한국철도시설공단	전라선 익산역 구내 방음벽 설치공사	19.04.-19.12.	전북 익산시	철콘
(주)신스틸	(주)신스틸 증축공사 중 철콘공사	19.04.-19.06.	부산시 강서구	철콘
(주)덕신큐앤틱	(주)덕신큐앤틱 김해테크노밸리공장 신축공사 중 철콘공사	19.05.-19.09.	경남 김해시	철콘
부산국제정비	부산국제정비공장신축공사 중 철콘공사	19.06.-19.10.	부산시 강서구	철콘
부산대학교	효원재 석면 해체공사	19.06.-19.08.	부산시 금정구	석면
(주)부흥	(주)부흥 공장 신축공사 중 철콘공사	19.07.-19.12.	부산시 강서구	철콘
부산강서구청	대저2동 5914번지 일원 배수로 신설사업	19.07.-19.10.	부산시 강서구	철콘
부산광역시 낙동강관리본부	을숙도 남단 철새도래지 개선사업(2차)	19.07.-19.10.	부산시 사하구	토공
삼성전기(주) 부산공장	부산전기 M프로젝트 철거공사	19.08.-19.12.	부산시 강서구	비계
경동건설(주)	부산 아미4 행복주택 민간참여 공공주택 건설사업 중 철거공사 (131개동, 9,238M2, 지상3층)	19.10.-20.06.	부산시 서구	비계
부간강서구청	가락동 둔치도 중앙농로길 교행로 설치공사	19.10.-20.01.	부산시 강서구	철콘





# 건설공사 실적현황

## ▣ 2018년

발 주 자	공 사 명	공사기간	공사장소	공종
성광티시엠	영도구 청학동 49-25번지 공동주택 신축공사 중 토공가시설공사	18.02.-18.04.	부산시 영도구	토공
부산시 서부교육지원청	사하초등학교외 2교(신촌초,하단중)천장 텍스교체 및 기타공사 중 토공사	18.01.-18.02.	부산시 사하구	토공
개인	범방동 1912-2번지 근린생활시설 신축공사 중 철콘공사	18.01.-18.05.	부산시 강서구	철콘
아진글라스	아진글라스 공장 신축공사 중 철콘공사	18.02.-18.08.	경남 양산시	철콘
월드튜브	월드튜브 공장 신축공사 중 철콘공사	18.02.-18.09.	경남 김해시	철콘
케이티개발	장전동 주상복합 신축공사 중 철콘공사	18.03.-18.10.	부산시 금정구	철콘
부산시 동래구청	온천천로337번길 일원 노후측구정비공사	18.01.-18.03.	부산시 동래구	철콘
부산북구공동육아 사회적협동조합	화명동 복합건물 신축공사 중 철콘공사	18.03.-18.08.	부산시 북구	철콘
개인	하단동 근린생활 및 다가구주택 신축공사 중 철콘공사	18.04.-18.08.	부산시 사하구	철콘
롯데건설	하단동 주차장 및 바닥구조물철거공사	18.04.-18.06.	부산시 사하구	비계
삼성엔지니어링	삼성SDI울산사업장 SDC2동 철거공사	18.06.-19.02.	울산시 울주군	비계
삼성엔지니어링	부산전기 M 프로젝트 철콘공사	18.04.-19.12.	부산시 강서구	철콘
개인	화명동 다세대 신축공사 중 철콘공사	18.04.-18.10.	부산시 북구	철콘
동은테크	동은테크 증축공사 중 철콘공사	18.04.-18.06.	부산시 강서구	철콘
유일	유일 생곡공장 신축공사 중 철콘공사	18.05.-19.04.	부산시 강서구	철콘
유일산업(주)	유일산업(주) 생곡공장 신축공사 중 철콘공사	18.05.-18.12.	부산시 강서구	철콘
희창섬유	희창섬유공장 신축공사 중 철콘공사	18.05.-18.09.	경남 양산시	철콘
우정사업본부	부산좌1동 우체국 집배실이전 석면해체공사	18.06.-18.07.	부산 해운대구	석면



# 건설공사 실적현황

## ▣ 2017년

발 주 자	공 사 명	공사기간	공사장소	공종
신라대학교	국제관 실습실 석면해체공사	17.01.-17.01.	부산시 북구	비계
철인종합건설	그랜드160공장신축공사 중 철콘공사	17.02.-17.05	.부산신히향 배후	철콘
철인건설	영전케이블 공장신축공사 중 철콘공사	17.02.-17.04.	울산시 울주군	철콘
삼성엔지니어링	삼성전기 부산사업장 LAY-OUT 철콘공사	17.02.-17.07.	부산시 강서구	철콘
철인종합건설	대양케스텍 지사공장신축공사중 철콘공사	17.02.-17.07.	부산시 강서구	철콘
다인개발	THT 미음공장 R/T실 공사 중 철콘공사	17.03.-17.05.	부산시 강서구	철콘
KCC울산공장	울산공장 연돌 수정 및 보수공사	17.03.-17.09.	울산시 중구	비계
케이티개발	장전동 600-4, 618-2번지 철거공사	17.02.-17.02.	부산시 금정구	비계
부산시 중구청	신천지시장 천정텍스교체 및 LED등기구 설치공사(석면해체)	17.05.-17.08.	부산시 중구	석면
경동건설	주례 경동리인아파트 신축공사 중 견본주택 철거공사	17.05.-17.07.	부산시 사상구	비계
철인종합건설	모닝에스티에스 공장 신축공사 중 철콘공사	17.05.-17.07.	부산시 강서구	철콘
철인종합건설	한국크래드텍 대구국가산단 공장 신축공사 중 철콘공사	17.06.-17.10.	대구 달성군 대구국가산업단지	철콘
개인	개금동 615-5,615-11번지 주택 철거공사	17.06.-17.06.	부산시 부산진구	비계
부산광역시 동부교육청 초읍중학교	초읍중학교 우레탄 운동장 개보수공사	17.06.-17.07.	부산시 부산진구	토공
삼성SDI	울산사업장 광고판 철거공사	17.07.-17.09.	울산시 울주군	비계
삼일기업공사	KEB하나은행 부산IPC 신설공사 중 철거공사	17.07.-18.01.	부산시 부산진구	비계
부산시 중구청	2017년 노후공동주택 주거안전지원사업 (보수아파트)	17.09.-17.10.	부산시 중구	비계
삼성물산	구미SC 가설사무소 철거공사	17.09.-17.10.	경북 구미시	비계





# 건설공사 실적현황

## ▣ 2016년

발 주 자	공 사 명	공사기간	공사장소	공종
철인종합건설	신성피팅 국제산업물류도시 신축공사 중 철콘공사	16.01-16.05	부산시 강서구	철콘
삼성물산	삼성전자 DS-Retrofit 철거공사	16.01-17.12	경기도 화성시	비계
철인건설	로보스타BSD명례지구 공장신축공사 중 철콘공사	16.01-16.04	부산시 기장군	철콘
철인건설	해운대 근린생활신축 중 철콘공사	16.01-16.03	부산시 해운대구	철콘
철인건설	창신기계공업 공장신축 중 철콘공사	16.02-16.04	부산시 강서구	철콘
부영건설	동래구 온천동 1317-4철거공사	16.03-16.04	부산시 동래구	비계
롯데건설	울산 강동리조트 개발사업 중 철거공사	16.03-16.09	울산시 북구	비계
강서구	대저1동 중리2구마을 배수로설치공사	16.04-16.08	부산시 강서구	철콘
철인종합건설	태원하이텍 공장비동 증축공사 중 철콘공사	16.04-16.05	부산시 강서구	철콘
철인종합건설	김해신문로 근린생활시설 신축공사 중 철콘공사	16.04-16.06	경남 김해시	철콘
철인건설	멘티스 물류창고 신축공사 중 철콘공사	16.05-16.09	경남 김해시	철콘
동아지질	성교자성지교육관 신축공사 중 철콘공사	16.06-16.08	경남 밀양시	철콘
지원건설	부산역 지원더뷰2차 신축공사중 철거공사 (구.한국유리 부산지사사옥:지하2,지상6층 7,178평방미터 주소:초량동1160-1번지)	16.06-16.09	부산시 동구	비계
철인건설	일성정밀공장 신축공사 중 철콘공사	16.06-16.09	경남 김해시	철콘
철인건설	선봉유압기계공장 신축공사 중 철콘공사	16.06-16.10	경남 김해시	철콘
철인종합건설	하나종합공장 신축공사 중 철콘공사	16.06-16.10	부산시 강서구	철콘
철인종합건설	THT 미음공장 신축공사 중 철콘공사	16.06-16.11	부산시 강서구	철콘
철인종합건설	부림테크 진례공장 신축공사 중 철콘공사	16.08-16.12	경남 김해시	철콘



# 건설공사 실적현황

## ▣ 2015년

발 주 자	공 사 명	공사기간	공사장소	공종
철인종합건설	(주)수정위너스 생곡공장신축공사중 철콘공사	15.01-15.04	부산시 강서구	철콘
철인종합건설	대진테크 공장신축공사 중 철콘공사	15.01-15.05	부산시 강서구	철콘
철인종합건설	대진단조(주) 공장신축공사 중 철콘공사	15.01-15.05	부산시 강서구	철콘
철인종합건설	태광플랜텍 미음지구 공장신축공사 중 철콘공사	15.02-15.05	부산시 강서구	철콘
케이맵스개발	가야동641-4,5 번지 철거공사	15.02-15.02	부산시 부산진구	비계
남국건설	서구 장애인복지관 건립건축공사중 철거공사	15.02-15.03	부산시 서구	비계
철인종합건설	Burckhardt Compression Korea Mieum Plant 철근콘크리트공사	15.03-15.06	부산시 강서구	철콘
동래현대지역주택조합	동래현대지역주택조합 사업장 철거공사	15.03-15.09	부산시 동래구	비계
삼성SDI	사업장환경개선 연돌철거공사	15.03.-15.07	울산시 울주군	비계
철인종합건설	김해 주촌면천곡리 철콘공사	15.04-15.05	김해시 주촌면	철콘
철인종합건설	건우메탈공장 신축공사 중 철콘공사	15.04-15.07	부산시 강서구	철콘
국보종합건설	아남정밀 공장 신축공사 중 철콘공사	15.04-15.07	부산시 강서구	철콘
제일모직	진주함양 병영시설 BTL 중 철거공사	15.04-16.06	경남 진주시	비계
철인종합건설	태원하이텍 공장 신축공사 중 철콘공사	15.04-15.09	부산시 강서구	철콘
동수토건	대구옥포 이진캐스빌 견본주택 철거공사	15.05-15.06	대구시 달서구	비계
롯데건설	부산영도공동주택신축공사 중 철거공사	15.05-17.04	부산시 영도구	비계
철인종합건설	경원산업 국제산업물류도시공장 철콘공사	15.06-15.09	부산시 강서구	철콘
이진주택	부산 망미 이진캐스빌 견본주택 철거공사	15.06-15.07	부산시 연제구	비계

# 건설공사 실적현황

## ▣ 2015년

발 주 자	공 사 명	공사기간	공사장소	공종
이진주택	경남 진영 이진캐스빌 견본주택 철거공사	15.06-15.07	경남 김해시	비계
철인종합건설	우진ENG 국제산업물류도시 공장신축 철콘	15.06-15.09	부산시 강서구	철콘
철인종합건설	고성볼트산업 공장신축 철콘공사	15.07-15.09	부산시 강서구	철콘
삼성엔지니어링	삼성전자 탕정단지 A3 project 중 철거공사	15.07-15.12	충남 아산시	비계
철인종합건설	거영산업 국제산업물류단지 공장신축 철콘	15.08-15.09	부산시 강서구	철콘
남구청	문현1동 인각사-벽화마을간 보도조성공사	15.08-15.11	부산시 남구	철콘
철인종합건설	대광산업공장 신축공사중 철콘공사	15.08-15.11	부산시 강서구	철콘
호야종합건설	유창그린ATP 신축공사 중 철근콘크리트공사	15.08-16.03	부산시 남구	철콘
진모이앤씨	해운대구 반여동 공동주택 신축공사중 철거	15.09-15.10	부산시 해운대구	비계
삼인씨앤씨	수영동 삼일빌딩 신축공사중 가설울타리공사	15.09-15.09	부산시 수영구	비계
한국토지신탁	부산 온천동 공동주택 신축공사중 철거공사	15.09-15.12	부산시 동래구	비계
철인종합건설	국정사 생곡공장 신축공사중 철콘공사	15.09-15.12	부산시 강서구	철콘
삼성SDI	관리동1층 및 지하층 사전석면철거공사	15.09-15.10	울산시 울주군	비계
롯데건설	롯데백화점 부산본점 증축공사 중 철거공사	15.10-16.01	부산시 부산진구	비계
철인건설	삼부윌텍 국제산업물류도시신축공사중 철콘	15.10-15.12	부산시 강서구	철콘
철인건설	태원테크 국제산업물류도시 신축공사중 철콘	15.10-15.12	부산시 강서구	철콘
철인종합건설	하성 국제산업물류도시 신축공사중 철콘공사	15.10-15.12	부산시 강서구	철콘





# 건설공사 실적현황

## ▣ 2014년

발 주 자	공 사 명	공사기간	공사장소	공종
해성개발	삼성전기 내 철거공사	14.01-14.01	경남 창원시	비계
OCI 머티리얼즈	영주공장 철거공사	14.01-14.01	경북 영주시	비계
*개인	기존주택 철거공사	14.01-14.01	부산시 사상구	비계
현대산업개발	북항대교 민자사업 구조물해체공사	14.01-14.02	부산시 북항대교	비계
흥화중건설기계	공장건물 지붕철거	14.01-14.01	부산시 기장군	비계
대중건설	신승석고보드 공장 철거공사	14.02-14.03	전남 여수시	비계
경동건설	정관도서관 BTL사업중 철근콘크리트공사	14.03-15.02	부산시 기장군	철콘
경동건설	정관도서관 BTL사업중 주차장신축공사 중 철근콘크리트공사	14.03-15.02	부산시 기장군	철콘
철인종합건설	두명산기공장 신축공사 중 철근콘크리트공사	14.03-14.05	부산시 강서구	철콘
철인종합건설	지.에스하이테크공장 신축공사 중 철콘공사	14.03-14.05	경상남도 밀양시	철콘
현대산업개발	명륜2차 아이파크 모델하우스 철거공사	14.03-14.03	부산시 연제구	비계
대림산업	고속국도부산외각순환건설공사 중 석면해체공사	14.03-14.06	부산시 금정구	석면
철인종합건설	태진정밀 어곡지구 공장신축공사 중 철콘공사	14.04-14.06	경남 양산시	철콘
경동건설	신라대학교 제3기숙사 신축공사 중 철콘공사	14.04-14.08	부산시 북구	철콘
철인종합건설	영진피팅공업사 신축공사중 철근콘리트공사	14.04-14.07	부산시 강서구	철콘
철인종합건설	동림산업 미음산단공장 신축공사 중 철콘공사	14.04-14.06	부산시 강서구	철콘
부산시 동래구청	2014년 관내멘홀 유지관리 보수공사	14.04-14.12	부산시 동래구	철콘
부산시 상수도본부	화명정수장 배수지 이 토사준설공사	14.05-14.07	부산시 북구	토공

# 건설공사 실적현황

## ▣ 2014년

발 주 자	공 사 명	공사기간	공사장소	공종
부산시 강서구	녹산동 낙동남로 보도정비공사	14.05-14.07	부산시 강서구	철콘
부산시 서구청	천마로211-9외 폐가철거공사	14.05-14.06	부산시 서구	비계
철인종합건설	수민실업 미음지구 공장신축공사 중 철콘공사	14.06-14.07	부산시 강서구	철콘
철인종합건설	미음동 서경철공소 신축공사 중 철콘공사	14.06-14.09	부산시 강서구	철콘
롯데건설	부산롯데호텔 및 면세점 리뉴얼 중 철거공사	14.06-15.05	부산시 부산진구	비계
철인종합건설	대웅C/T 미음지구 공장신축공사 중 철콘공사	14.06-14.10	부산시 강서구	철콘
대우건설	대우 푸르지오 아파트 신축공사 중 철거공사	14.06-14.10	창원시 진해구	비계
현대산업개발	부산 북항대교현장 사무실철거공사	14.06-14.07	부산시 남구	비계
철인종합건설	대웅C/T 미음지구공장 신축공사 중 철콘공사	14.07-14.10	부산시 강서구	철콘
삼성전자	1캠퍼스 금잔화동 철거 및 주차장증설공사	14.08-14.12	경북 구미시	비계
조 달 청	일제강제동원 역사관 가옥철거 및 석면해체공사	14.08-14.09	부산시 남구	비계
효 성	부산 온천동 주상복합신축공사 중 철거공사	14.08-15.08	부산시 동래구	비계
썬스타	진해안골 아파트사업부지 비계설치	14.09-14.10	창원시 진해구	비계
현대산업개발	무등산 현대아이파크 모델하우스 철거공사	14.09-14.10	광주시 동구	비계
철인종합건설	예진산업기계 공장신축공사 중 철콘공사	14.09-14.11	부산시 강서구	철콘
철인종합건설	강진금속 미음지구 공장신축공사 중 철콘공사	14.09-14.12	부산시 강서구	철콘
신세계건설	신세계백화점 센텀A부지 철거공사	14.09-14.12	부산시 해운대구	비계
철인종합건설	장림동 남영성유 신축공사 중 철콘공사	14.09-14.11	부산시 사하구	철콘



# 건설공사 실적현황

## ▣ 2013년

발 주 자	공 사 명	공사기간	공사장소	공종
금정전자공고	전자공고 비탈면옹벽 보강공사	13.02-13.02	부산 금정구	토공
초원스마트빌	운천동 186-60 건물철거	13.02-13.02	부산 동래구	비계
철인종합건설	은광 이노텍공장 신축공사	13.02-13.06	부산 강서구	철콘
부산 남구청	창의문화촌 석면해체공사	13.03-13.03	부산 남구청	비계
철인종합건설	태광 플랜텍 공장신축공사	13.03-13.06	부산 강서구	철콘
부산 금정구청	두구동 연꽃소류지 전망대철거	13.03-13.03	부산 금정구	비계
대성문	대연동 업무시설 신축공사	13.03-13.05	부산 남구	철콘
삼성에스디아이	지원팀사내공정 및주변장치철거	13.04-13.05	울산 울주군	비계
서면디앤씨	부산시립 부전도서관 철거공사	13.08-13.11	부산 부산진구	비계
삼성전자/울산	구미 스마트시티 2차현장 철거공사	13.06-15.04	경북 구미시	비계
삼성에스디아이	전자총외곽설비 철거	13.06-13.07	울산 울주군	비계
황보국정	송정 레스토랑 신축공사	13.06-13.08	부산 해운대구	철콘
성안건설	가칭 울산제2무룡초등학교 교사신축공사	13.06-13.12	울산 중구	철콘
청산종합건설	괴정동 공동주택 신축공사	13.06-13.12	부산시 사하구	철콘
성안건설	신정동 팔등로 주상복합신축공사	13.07.-13.11	울산 남구	철콘
부산진구청	범천2동 1263-43 번지 건물철거공사	13.07-13.08	부산 부산진구	비계
철인종합건설	(주)대하 미음산업단지 공장 신축공사	13.07-13.09	부산시 강서구	철콘
철인종합건설	(주)일신평장 공장 신축공사	13.07-13.09	부산시 강서구	철콘







# 건설공사 실적현황

## ▣ 2012년

발 주 자	공 사 명	공사기간	공사장소	공종
대국전기통신	장전2동 51-10 2층 내부 철거공사	12.01~12.01	부산시 금정구	비계
롯데건설	포항시 하수처리수 재이용중 기존분뇨처리장 철거용역	12.01~12.08	경북 포항시	비계
부산시 사하구청	장림유수지 비점오염 저감사업 중 철근콘크리트공사	12.01~13.03	부산시 사하구	철콘
대경디벨로프	연제구 연산동 공동주택사업부지내 지장물 철거공사(지하1층5층 135세대. 11,867평)	12.02~13.02	부산시 연제구	비계
한국토지주택공사	대구노원1 주거환경개선 사업지구 지장물 철거공사(지하1층5층 513세대. 14,638평)	12.03~13.11	대구시 북구	비계
성지힐스개발	사무실 내부철거공사 (부곡동 267-6 오림빌딩6층)	12.04~12.04	부산시 금정구	비계
금정구청	부곡1동사 확장부지 매입건물 철거공사	12.05~12.06	부산시 금정구	비계
한진중공업	양정(옥정지구) 집단에너지사업 건설공사 중 L형 옹벽 파일항타	12.05~13.12	경기도 양주시	비계
한신이앤씨	부곡동 267-45 주택 및 상가건물 일체 철거공사	12.05~12.05	부산시 금정구	비계
성지힐스	부곡동 267-62 주택 및 상가건물 일체 철거공사	12.05~12.05	부산시 금정구	비계
삼성엔지니어링	SBL울산사업장 증설공사중 1라인 증량철거공사	12.05~12.07	울산시 울주군	비계
철인종합건설	유선정밀공업사 신축공사 중 철근콘크리트공사	12.07~12.10	경남 양산시	철콘
사하구청	남부민동434-66번지외 1개소 폐가 철거공사	12.08~12.09	부산시 서구	비계
대성문	병영생활관 및 경계초소 신축공사 중 철근콘크리트공사	12.08~12.11	부산시 강서구	철콘
남구청	감만1동 189-75 폐가철거 공사	12.09~12.10	부산시 남구	비계
인플랜	아산만배수갑문확장1단계현장 관리동 건축공사	12.09~13.02	경기도 평택시	철콘
대영이앤씨	진해구 안골동 OO아파트 부지내 외곽 헐스 설치공사	12.10~12.10	경남 창원시	비계
롯데건설	대연 롯데캐슬 모델하우스 철거공사	12.11~12.12	부산시 수영구	비계



# 건설공사 실적현황

## ▣ 2011년

발 주 자	공 사 명	공사기간	공사장소	공종
금정구청	두구동1207-2일원 도로개설공사	11.03~11.10	부산 금정구	토공
삼성전기	부산삼성전기 HDI FILL도금 증설공사 중 철거공사	11.03~11.11	부산 강서구	비계
소원건설	CJ제일제당(주) 일진푸드동 분석실 리모델링	11.03~11.04	부산 사하구	비계
계룡건설	부산대병원외상전문센터 신축공사중 철거공사	11.04~11.07	부산 서구	비계
풍산	7보일러실 굴뚝 보완 공사	11.04~11.07	경북 경주시	비계
대해종합건설	서부산세무서청사 신축공사 건축공사 중 파일공사	11.05~12.06	부산 서구	비계
디자인시티	광안동 재개발구역 쌍용예가 신축공사 중 기존 구조물 철거공사 (지하1층~7층,408세대,11673평)	11.05~11.12	부산 수영구	비계
코마리아이엔지	남구 삼산동 1403-3번지 외 1필지 철거공사	11.06~11.08	울산 남구	비계
김복래	동래구 사직동 103-3 가설건물 일체철거	11.06~11.06	부산 동래구	비계
삼성SDI	구백합동 기숙사 철거공사	11.06~11.08	울산 울주군	비계
SB리모티브	살베지창고 철거공사	11.06~11.08	울산 울주군	비계
롯데건설)	부산롯데호텔 B1F~1F 철거공사중 1공구	11.07~11.09	부산 진구	비계
삼성울산	전북대병원 본관 진료시설 리모델링 중 철거공사	11.08~14.03	전북 전주	비계
울트라건설	창원방송총국 사옥 증축공사 중 철거공사	11.08~13.01	경남 창원시	비계
울트라건설	창원방송총국 사옥 증축공사 중 철근콘크리트공사	11.08~13.01	경남 창원시	철콘
울트라건설	창원방송총국 사옥 증축공사 중 토공사	11.08~13.03	경남 창원시	토공
삼성엔지니어링	삼성SBL울산사업장 증설공사 중 철거공사	11.08~12.06	울산 울주군	비계
풍산	보일러굴뚝 안전난간대 및 사다리 철거공사	11.10~11.11	부산 반여동	비계



# 건설공사 실적현황

## ▣ 2010년

발 주 자	공 사 명	공사기간	공사장소	공종
경동	(주)KPE 창원공장 시수조.폐수조 이설공사 중 철거공사	10.01~10.02	경남 창원시	비계
남구청	못골시장 앞 육교철거 및 횡단보도 복원공사 (L=24.4M, W=2.4M, H=4.8M)	10.01~10.03	부산 남구	비계
금정구청	선동 고분로 도로정비공사	10.02~10.03	부산 금정구	철콘
더파인트리	우이동 콘도미디엄 신축공사 중 철거공사 (지하1층~지상5층 8동, 건평2,544평)	10.02~10.12	서울 강북구	비계
롯데건설	부산롯데호텔개보수 중 2단계 철거공사(2공 구)	10.02~10.05	부산 부산진구	비계
롯데건설	부산롯데호텔개보수 중 2단계 철거공사(1공 구)	10.02~10.05	부산 부산진구	비계
효성	마산 산호동 주상복합 철거공사	10.02~10.03	경남 마산시	비계
ABC마트코리아	별관건물 및 기타건물 철거공사	10.03~10.04	부산 중구	비계
디자인시티	광안동 480-3번지 건출철거 공사 (지하1층~지상4층, 건평 11,000평)	10.03~10.04	부산수영구	비계
농심	허심청 위락시설(나이트클럽) 철거작업 (지하1.2층, 건평 1,300평)	10.04~10.06	부산 동래구	비계
김동원	부전동 515-1번지 철거공사	10.05~10.06	부산 부산진구	비계
부산교통공사	대저차량 사업소 인조잔디 축구장 조성공사	10.04~10.07	부산 강서구	토공
삼성엔지니어링	SDI 울산사업장 증설공장중 전지2거점 CRT 공장내부철거(지상1.2층 건평 13,135평)	10.06~10.12	울산 울주군	비계
부산 서부교육청	부민초등학교 외부환경 개선공사	10.06~10.07	부산 서구	철콘
최단아외1	장전동 579-5,6번지 철거	10.03~10.06	부산 금정구	비계
천정욱	장전동 577-2번지 1층 내부철거공사	10.06~10.07	부산 금정구	비계
삼성SDI	삼성SDI방기속사동 천정철거공사	10.07~10.07	울산 울주군	비계
삼성SDI	삼성SDI매화속사동 천정철거공사	10.07~10.07	울산 울주군	비계





# 건설공사 실적현황

## ▣ 2009년

발 주 자	공 사 명	공사기간	공사장소	공종
부산롯데호텔	롯데호텔 11~12층 철거공사	09.01~09.02	부산 부산진구	비계
부산시 연제구청	관내 장애인 통행불편시설 정비공사	09.02~09.03	부산 연제구	철콘
부산시 부산진구	전포동 316-297일원 외 4개소 하수시설 정비공사	09.02~09.04	부산 부산진구	철콘
부산시 남구청	용당동 체육시설내 하수시설 및 대연3동 가각 정비공사	09.02~09.04	부산 남구	철콘
통도사	통도사 공양간 후원 확장공사중 철거공사	09.03~09.04	경남 양산시	비계
장원남	당리동 토공사 및 조경목 이식	09.03~09.04	부산 사하구	토공
부산시 남구청	용당동 체육시설내 법면정비공사	09.03~09.05	부산 남구	철콘
이순희	강서구 녹산동식육식당 철거공사	09.03~09.04	부산 강서구	비계
부산시 사하구청	괴정2동 금화맨션 주변도로개설공사	09.03~09.11	부산 사하구	철콘 토공
부산시 강서구청	중사도 배수로 정비공사	09.04~09.07	부산 강서구	철콘
부산상수도 시설사업	전포3가압장 철거공사	09.05~09.06	부산 부산진구	비계
부산시 사하구청	장애인 편의시설 설치공사	09.05~09.06	부산시 사하구	철콘
부산시 금정구청	오륜동 596일원 연꽃연못 용수관로 정비공사	09.05~09.06	부산시 금정구	철콘
부산시 금정구청	관내 보도 턱낮추기 공사	09.05~09.07	부산 금정구	철콘
롯데건설	제2롯데월드 중 플라자동 ESC신설부 철거공사	09.05~09.10	부산 중구	비계
재경건설	금정구 부곡동 홈마트 내부철거공사	09.06~09.06	부산 금정구	비계
태흥환경개발	동구 범일5동 미육군한국보급 장비사용	09.05~09.05	부산 동구	비계
금정구청	부산대지하철역앞 육교 철거 및 횡단보도 복원공사 (L=31M, W=3M, H=4.5M)	09.06~09.09	부산 금정구	비계

# 건설공사 실적현황

## ▣ 2009년

발 주 자	공 사 명	공사기간	공사장소	공종
동림건설	침례병원앞 육교철거 및 횡단보도 복원공사 (L=34M, W=3M, H=4.5M )	09.06~09.09	부산 금정구	비계
경동건설	동명5호 증축공사중 철근콘크리트공사	09.06~09.10	부산 남구	철콘
제세종합건설	금정체육공원 Spo1 Park 주변자전거도로 개설공사	09.06~09.10	부산 금정구	철콘
동일조선	동일조선(주) 냉동창고 별관건물 철거공사	09.07~09.08	부산 사하구	비계
남성조선	남성조선(주) 냉동창고 별관건물 철거공사	09.07~09.08	부산 사하구	비계
금정구청	서동302-1629번지 외 1개소 폐공가 철거	09.07~09.08	부산 금정구	비계
삼성엔지니어링	SDI울산현장 CPT1 공장 철거공사 (1층 건평 9,188평)	09.07~09.08	울산 울주군	비계
롯데건설	부산롯데타운 중 지하연결통로 철거공사	09.07~10.04	부산 중구	비계
티이씨건설	명지대 이학관 리모델링 관련 철거공사 (지하1층~지상5층 건평 2,913평)	09.08~09.10	경기 용인시	비계
금정구청	서동 302-487번지 폐공가 철거공사	09.09~09.10	부산 금정구	비계
금정구청	장전3동 금정초등학교 주변 외 5개소 도로 정비공사	09.10~09.12	부산 금정구	철콘
부산시설관리공단	태종대유원지 곤포의 집 철거공사 (지상1층~지상4층 건평 1,214평)	09.10~09.12	부산 영도구	비계
부산시설관리공단	영락공원 화장동 불용설비 철거공사	09.11~09.11	부산 금정구	비계
삼성엔지니어링	SDI울산현장 운동장 및 램프동 건물철거공 사 (1층 건평 1,300평)	09.12~10.04	울산 울주군	비계
경동건설	동의과학대학 주차장동 및 식당동 증축공사	09.12~10.11	부산 부산진구	비계

# 건설공사 실적현황

## ▣ 2008년

발 주 자	공 사 명	공사기간	공사장소	공종
기린	반여동 기린공장 철거공사(지하1층~지상5층 건물 5,742평,대지5,803평)	08.01~08.04	부산 해운대구	비계
우주종합건설	금호석유화학(주) 여수공장 공무동 이설공사 공사중 기존공무 SHOP 철거공사	08.01~08.02	전남 여수시	비계
금아건설	부산지방노동청 건립공사중 철거공사	08.01~08.02	부산 금정구	비계
롯데건설	롯데 백화점 앞 육교철거공사 (L: 110m , W: 3m)	08.03~08.04	부산 동래구	비계
종로학원	종로학원옆 882-45 기존건물철거	08.03~08.03	부산 부산진구	비계
강남토건	부경대 수산과학연구건립공사 중 철거공사	08.03~08.06	부산 기장군	비계
대동아종합건설	용현교회 신축예배당 증축공사 철근콘크리트공사	08.03~08.11	경남 사천시	철콘
해운대구청	우동 고가교밀 보도 설치공사	08.04~08.06	부산 해운대구	철콘
사하구청	괴정2동 K-7마트주변 보도정비공사	08.04~08.06	부산 사하구	철콘
한우물중공업	명륜역간 보도육교 개축공사 중 비계,철거공사	08.04~08.05	부산 동래구	비계
에스앤더블류	구평동 공장(구.명성사) 철거공사 (지상1층~3층, 건평2,484평, 대지1,995평)	08.05~08.06	부산 사하구	비계
삼환기업	삼환종합기계 창원공장 증축공사 중 철거공사 (일반철골구조 건평 2,695평 스테이트지붕 공장H 13m)	08.05~08.05	경남 창원시	비계
연제구청	공동주차장 설치관련 건물 철거공사	08.05~08.06	부산 연제구	비계
대한주택공사	성남 중동3구역 주택재개발사업 지장물 철거 (지하1층~지상7층 건물 281개동 16,361평)	08.05~08.10	경기도 성남시	비계
롯데건설	김해아울렛신축공사 중 외부비계설치공사	08.05~08.12	경남 김해시	비계
시설관리사업소	(구)화명가압장 및 사택철거공사	08.06~08.06	부산 북구	비계
유안	초량 기존건물철거 및 토.흙막이공사	08.06~08.10	부산 동구	토공





# 건설공사 실적현황

## ▣ 2007년

발 주 자	공 사 명	공사기간	공사장소	공종
롯데건설	울산 신정 건본주택 철거공사	07.02-07.03	울산 남구	비계
롯데건설	평리동 APT M/H부지내 기존건물 철거공사	07.03-07.04	대구 서구	비계
동신개발	우정약품(주) 증축공사 중 철거공사	07.03-07.07	부산 동래구	비계
성파종합건설	현대 하이플러스 신축공사 중 철거공사 (기존건물 : 360평)	07.04-07.05	울산 북구	비계
상수도본부 시설관리사업소	청학 가압장 사택 철거공사	07.04-07.05	부산 영도구	비계
유한종합건설	거제 고현상가 신축공사 중 비계 및 골조공사	07.04-08.02	경남 거제시	비계 철콘
경남테크	밀양 남천교 배관설치 공사 중 교량 가설 비계공사 및 브라켓공사	07.05-07.06	경남 밀양시	비계
경남테크	교량 가설 비계공사 및 브라켓공사	07.05-07.06	경남 밀양시	비계
롯데건설	명지대교 민간투자 시설사업 중 명지동 석면해체 및 제거공사	07.05-07.09	부산 사하구	비계
진경종합건설	월내 제일교회 신축공사 중 철근콘크리트공사	07.05-07.08	부산 기장군	철콘
부산시상수도본부 시설관리사업소	수정2 배수지 사택 철거공사	07.06-07.07	부산 동구	비계
대취건설	동암 어항 방파제 등대 설치공사 (H:12M*Ø:2.5M)	07.07-07.11	부산 기장군	철콘
엔텍	양산공장 진입도로 확장 및 포장공사	07.07-07.08	경남 양산시	철콘
ABC마트코리아	(구)미화당백화점 연결통로 및 옥상층 전부 철거공사 (건물 2개동, 연면적:631.65㎡)	07.08-07.09	부산 중구	비계
ABC마트코리아	(구)미화당백화점 대수선 및 용도변경 중 철거공사	07.08-07.09	부산 중구	비계
엔텍	양산 공장 주변 보수공사	07.08-07.09	경남 양산시	철콘
롯데건설	롯데마트 동래점 연결통로 철거공사	07.08-07.12	부산 동래구	비계
금정구청	구서동 747-11번지 하수관 매설공사	07.08-07.09	부산 금정구	철콘

# 건설공사 실적현황

## ▣ 2007년

발 주 자	공 사 명	공사기간	공사장소	공종
흥일종합건설	광복동2가6-5 대수선 및 용도변경 중 철거공사	07.08-07.09	부산 중구	비계
경남에너지	창원 봉암교 교량첨가 배관 비계설치공사	07.08-07.09	경남 창원시	비계
강남토건	사상초등학교 바닥보수 및 기타공사중 철거공사	07.08-08.01	부산 사상구	비계
*개인	통영 스타마린 신축공사 중 철근콘크리트공사	07.08-07.11	경남 통영시	철콘
금호석유화학	금호석유화학(주) 여수공장 #700 section 철거작업 (플랜트 1개동, 연면적:1,300㎡)	07.10-07.11	전남 여수시	비계
해운대구청	반송1동 744-246번지 일원 곡각지 정비공사	07.10-08.01	부산 해운대구	철콘
부산시건설안전 시험사업소	사업소내 대기실 건물 철거공사	07.10-07.10	부산 금정구	비계
부산시상수도본부 시설관리사업소	다대통합장 사택 철거공사	07.11-07.12	부산 사하구	비계
부산시상수도본부 시설관리사업소	범일배수지 사택 철거공사	07.11-07.12	부산 동구	비계
부산시상수도 사업본부	범어사 정수장 사택철거공사	07.11-07.12	부산 금정구	비계
해운대구청	2007년 관내 하수맨홀 정비공사(3차)	07.11-07.12	부산 해운대구	철콘
엠제이코리아	(구)MBC 방송국 내부철거공사(11층)	07.12-08.01	부산 중구	비계
한국A.B.M 건설	장림시장 지붕보수공사 중 철거 및 폐기물공사	07.11-07.11	부산 사하구	비계
한터종합건설	광일초교 앞 육교철거 및 횡단보도 설치공사 (L=22M, W=3.2M)	07.12-08.01	부산 중구	비계
SC엔지니어링	금호석유화학(주)여수공장 『K-133rd EXPANSION』 용 SLATE 철거 및 CS 설치공사	07.12-08.07	전남 여수시	비계
금호석유화학	금호석유화학(주) 여수공장 SDD 저장조 및 아세톤 증류 Tower 철거공사	07.12~08.01	전남 여수시	비계
주식회사구룡건설	김해 대동면 건물철거공사 (슬레이트 철거 2개동)	07.12~08.01	김해시 대동	비계

# 건설공사 실적현황

## ▣ 2006년

발 주 자	공 사 명	공사기간	공사장소	공종
삼진종합상사	괘법동 근린생활시설 보수정비공사	06.01-06.01	부산 사상구	철콘
청석종합건설	영선중학교 교사개축 및 기타공사(4차)	06.02-06.03	부산 영도구	철콘
한신이앤시	부산 부곡동 주상복합 신축공사 중 기존건축물 철거공사(267-6번지 외 72필지) (대지3,320평, 건물4,660평)	06.03-07.05	부산 금정구	비계
부산 강서구	명지동 사취등 배수로 정비공사	06.04-06.07	부산 강서구	철콘
롯데건설	백화점동래점 본동 및 연결램프철거공사	06.04-06.10	부산 동래구	비계
지아이디그룹	부산 온천동 SK HUB SKY 신축공사중 담장철거공사	06.04-06.07	부산 동래구	비계
금강종합건설	고양차량기지 2단계 검수시설 보완건축공 사중 철근콘크리트공사	06.05-06.10	부산 부산진구	철콘
대한주택공사	만덕 3지구 지장물철거공사(254세대)	06.07-06.10	부산 북구	비계
쌍용건설	연산동 모델하우스 철거공사	06.07-06.08	부산 연제구	비계
금상건설	영선동 동원빌딩 신축공사 중 철거공사	06.09-06.09	부산 영도구	비계
강원아이앤디	부산진구 개금 177-300번지 일원 재개발구 역 건물철거공사(대지3,108평)	06.09-06.12	부산 부산진구	비계
일승에스티	부산온천동 SK허브스카이연결보도육교설 치공사 중 기존 보도육교 철거공사 (L=29.4M, W=2.5M)	06.09-06.09	부산 동래구	비계
일석종합토건	에스오일 온산공장 부분 철거공사 (정유과 외 5동)	06.09-06.12	울산 울주군	비계
포스코건설	서면 (구)제일제당 철거공사(지하2층~지상 7층 건평10,314평, 대지9,602평)	06.10-07.01	부산 부산진구	비계
쌍용건설	사직2지구 재건축아파트 철거공사(아파트 14개동,상가2개동,주택11세대 총12,001평)	06.11-07.02	부산 동래구	비계
상수도본부 시설관리사업소	전포2배수지 사택 철거공사	06.11-06.12	부산 부산진구	비계
상수도본부 부산진사업소	기존자재창고 건물 철거공사	06.11-06.11	부산 부산진구	비계

# 건설공사 실적현황

## ▣ 2005년

발 주 자	공 사 명	공사기간	공사장소	공종
화성산업	화명정수장 여과지 정비공사 중 구조물공사	05.01-07.03	부산 북구	철콘
남흥건설	장전동테마상가신축공사 중 철거공사	05.01-05.02	부산 금정구	비계
덕산정수장	3정수약품탱크철거공사	05.01-05.02	경남 김해시	비계
고도물산	난다모빌딩철거공사	05.02-05.03	서울 서초구	비계
주례럭키아파트 입주자대표회의	지장물철거 및 아스콘포장공사	05.03-05.03	부산 사상구	비계
금상건설	달마시안 주차장빌딩 신축공사중 철거 및 토공사	05.03-05.03	부산 진구	비계
부산시 강서구	명지동 사취등 마을뒤 농로 재포장공사	05.03-05.05	부산 강서구	철콘
부산시 사하구	괴정1동쌍지공원부지조성내건물철거공사	05.04-05.04	부산 사하구	비계
부산시 사하구	물운대입구소각장건물철거공사	05.04-05.04	부산 사하구	비계
부산시 남구	감만초등학교 진입도로 개설공사	05.04-05.11	부산 남구	비계
부산시 남구	문현2동 14통지내 하수시설 정비공사	05.05-05.05	부산 남구	철콘
부산시 남구	용호2동 527-1번지 일원 도로 및 하수시설 정비공사	05.05-05.05	부산 남구	철콘
부산시 해운대구	좌4동 장산마을 진입도로 포장공사	05.05-05.05	부산 해운대구	철콘
청아종합건설	65호광장 입체교차로 건설공사 중 기존육교철거공사(L=30M, W=2.2M)	05.05-05.05	부산 사하구	비계
병산종합건설	전포로-하마정간 도로확장공사	05.06-05.06	부산 부산진구	철콘
병산종합건설	남구 대연1동 11통지내 도로개설공사	05.06-05.06	부산 남구	철콘
쌍용건설	부산지하철 3호선 사직역사 E/V슬라브 설치공사	05.07-05.07	부산 연제구	철콘
부산시 수영구	남천동 광남빌라일원 외 4개소 하수시설 정비공사	05.07-05.09	부산 수영구	철콘



# 건설공사 실적현황

## ▣ 2005년

발 주 자	공 사 명	공사기간	공사장소	공종
부산시 상수도시설 관리사업소	동래양탕장 창고건물 철거공사	05.07-05.07	부산 동래구	비계
신진개발	사직동 용웅탕 굴뚝철거공사	05.07-05.07	부산 동래구	비계
명륜동 새마을금고	명륜동 새마을금고 신축예정지 건물철거공사	05.09-05.09	부산 동래구	비계
사하구청	감천1동 보호수주변 쉼터조성 부지내 건물철거공사	05.10-05.10	부산 사하구	비계
사회복지법인 송원	송원 노인전문요양시설 신축공사	05.10-06.01	부산 동구	철콘
금정구청	회동동 간이공중화장실 철거공사	05.11-05.11	부산 금정구	비계
부산진상수도사업소	사업소(부산진구청내임대사무실)원상복구 공사	05.12-05.12	부산 진구	비계
삼환기업	부산 동래구 사직 77시영아파트 재건축사업 중 철거공사	05.12-06.03	부산 동래구	비계
덕경종합건설	안락동 591-2 증축공사 중 건물철거공사	05.12-05.12	부산 동래구	비계
금상건설	부평동 근린생활시설 증축공사 중 철거공사	05.12-05.12	부산 중구	비계
반여농산물도매시장	관련상가동 시설 보완공사	05.12-05.12	부산 해운대구	철콘
한흥플랜트	현대증권 본사 연도 철거공사	05.12-05.12	서울 여의도	비계
한국전력공사	서부산 변전소 구자재창고 철거공사	05.12-06.01	부산 사상구	비계
연제구청	거제동 341-5번지일원 건물철거 및 정비공사	05.12-06.01	부산 연제구	비계



# 건설공사 실적현황

## ▣ 2004년

발 주 자	공 사 명	공사기간	공사장소	공종
롯데건설	대치동 오피스텔 신축공사 중 철거공사	04.03-04.06	서울시 강남구	비계
화룡종합건설	동양맥주(주) 대전공장 철거공사 (건평지상1층~지상7층13,000평,대지 54,000평)	04.05-04.08	대전시 대덕구	비계
금성상가시장	금성상가시장 환경개선사업 중 철거 및 화장실보수공사	04.05-04.10	부산시 동래구	비계
부산경상대학	부산경상대학 대학본관 화장실개수공사 중 철거공사	04.07-04.07	부산 연제구	비계
부산지방 해양수산청	대항세바지 방파제등대 설치공사	04.07-04.10	부산시 강서구	철.콘
영신교회	영신교회 철거공사	04.09-04.10	서울 영등포구	비계
기장군청	산막마을 용수로 개보수공사	04.10-04.12	부산시 기장군	철.콘
이 정 섭	서창 대경아파트 철거공사 (지상1층~ 지상7층, 건평2,450평)	04.10-04.11	경남 양산시	비계
서광하우징	토성동 서광주상복합신축공사 중 철거공사	04.10-04.10	부산시 서구	비계
금상건설	민락동 재우카라디움신축공사 중 철거공사	04.11-04.12	부산시 수영구	비계
대가종합건설	화명동 도시개발공사 모델하우스 철거공사	04.11-04.12	부산시 북구	비계
이엔에이주택건설	일동모델하우스 철거공사	04.11-04.12	부산시 남구	비계
기장군청	서부리 탐마트~국도14호선 도로정비공사	04.12-05.01	부산시 기장군	철,콘
상수도시설 관리사업소	부암가압장 건물철거공사	04.12-04.12	부산시 부산진구	비계
쌍용건설	부산지하철3호선1단계 종합운동장, 사직정 거장 건축설비공사 중 철거공사	04.12-05.02	부산시 연제구	비계
금정구청	범어사 소각장 철거공사	04.12-05.01	부산 금정구	비계

# 건설공사 실적현황

## ▣ 2003년

발 주 자	공 사 명	공사기간	공사장소	공종
롯데건설	하단동 사업부지 중 기존건물철거공사 (건평:지하1층~지상3층 510평,대지:557평)	03.01-03.02	부산시 사하구	비계
성창종합토건	도진섬유공장 철거공사 (건평:지상1층~지상3층289평,대지:379평)	03.01-03.02	부산시 금정구	비계
삼광기업	대신초등학교 철거공사 (건평:지상1층~지상3층2,231평)	03.02-03.04	부산시 서구	비계
롯데건설	롯데마트 월드점 리뉴얼 건축철거(5,6층)공사	03.02-03.04	서울시 송파구	비계
롯데건설	미도파 메트로점 가설판넬 및 보호망 제작 설치공사	03.03-03.08	서울시 중구	비계
대한주택공사	부산 당감주공 그린빌 주택 전시관 철거공사	03.04-03.05	부산시 부산진구	비계
롯데건설	부산 청학동 현장 모델하우스 철거공사	03.05-03.05	부산시 영도구	비계
성원종합건설	해운대 야외공연장 철거공사	03.05-03.05	부산시 해운대구	비계
대원	부산양정 (주)대원 칸타빌렛 재건축현장 중 철거공사(건평:지하1층~지상10층 6,973평, 대지:4,388평)	03.05-03.07	부산시 부산진구	비계
롯데기공	롯데갤러리움 모델하우스 철거 공사	03.05-03.06	부산시 부산진구	비계
아세만	양정동주택(2동) 철거공사	03.05-03.05	부산시 부산진구	비계
성원종합건설	성원맨투로빌 모델하우스 철거공사	03.06-03.06	부산시 부산진구	비계
해금인테리어	창원대학교 체육관 보수공사 中 비계공사	03.06-03.07	경남 창원시	비계
부산지방 해양수산청	신평항 방파제 등대설치공사	03.07-03.10	부산시 기장군	철.콘
롯데건설	롯데백화점 광주점 개보수 공사 중 내부철 거공사(8,9,10층 2,113평)	03.07-04.02	광주광역시 동구	비계
연제구청	음식물 쓰레기 진공 건조기 시설 철거공사	03.08-03.08	부산시 연제구	비계
*개인	굴뚝철거공사	03.08-03.08	부산시 사상구	비계
반여동농산물도매 시장관리사업소	하수시설 정비공사	03.08-03.08	부산시 해운대구	철.콘

# 건설공사 실적현황

## ▣ 2003년

발 주 자	공 사 명	공사기간	공사장소	공종
삼원인테리어	인제대학교 비계설치및해체공사	03.08-03.09	경남 김해시	비계
롯데기공	울산 옥동 롯데아파트 신축공사 중 철거공사 (건평: 지하1층~5층 1,597평 수목5,000본 대지: 8,543평)	03.08-03.10	울산광역시 남구	비계
경남정보대학	평생교육원 철거공사 (건평:지하1층~지상3층, 317평)	03.08-03.09	부산시 사상구	비계
*개인	부천당 굴뚝 철거 및 상부캡,도색공사	03.09-03.10	부산시 중구	비계
대한주택공사	화명동주택 모델하우스 철거공사	03.09-03.10	부산시 북구	비계
성원종합건설	부전동 근린생활시설 신축공사 중 철거공사	03.10-03.10	부산시 진구	비계
남도옛 재건축조합	민락동 남도아파트 재건축공사 중 철거공사 (건평:지하1층~지상5층 884평, 대지 342평)	03.10-03.11	부산시 수영구	비계
연제구청	거제3지구 외곽도로(건물철거)개설공사	03.11-03.11	부산시 연제구	비계
연제구청	거제1동 교대주변 도로개설 건물철거공사	03.11-03.11	부산시 연제구	비계
반여농수산물도매 시장관리사업소	반여농수산물 도매시장 관련상가동앞 태풍 피해 복구 공사	03.12-03.12	부산시 해운대구	철.콘
부산지방 해양수산청	강천 레이다 사이트 보안 웹스 복구공사 및 PTMS 장비실 개.보수공사	03.12-03.12	부산시 사하구	철.콘
부산지방 해양수산청	다대포 국제여객터미널 건물철거공사	03.12-03.12	부산시 사하구	비계
성원종합건설	사상 문화회관 철거공사	03.12-03.12	부산시 사상구	비계
쌍용건설	부산명륜동 부국아파트 재건축 현장중 철거 공사(지하1~지상5층9개동 건평:4,595평, 대지:3,083평)	03.12-04.03	부산시 동래구	비계
롯데건설	가산동 아파트형공장 신축공사 중 철거공사 (지하1층~지상3층,광고탑 외 4개건물 건평:4,640평 대지:4,983평 )	03.12-04.02	서울시 금천구	비계

# 건설공사 실적현황

## ▣ 2002년

발 주 자	공 사 명	공사기간	공사장소	공종
부산학원	동래부산학원 10층 내부 철거공사	02.01-02.01	부산시 동래구	비계
일신건설산업	부산남항 서방파제 정비공사중 등대설치 및 제거공사	02.02-02.03	부산시 서구	철콘
부산지방법원	중부산등기소 재축공사중 철거공사(건평:지하1층~지상4층 1105평, 대지:456평)	02.02-02.03	부산시 서구	비계
롯데건설	대구민자역사 롯데백화점대구점 신축공사중 가설 비계 설치공사	02.02-02.08	대구시 중구	비계
용호산업개발	감만동 향만단(독신자)숙소 신축공사 중 골조공사	02.03-02.05	부산시 남구	철콘
사하구청	장림 유수지 주변 도로확장공사	02.04-02.08	부산시 사하구	철콘
동래구청	안락1동 안락성당주변 도로개설 (건물철거)공사	02.05-02.07	부산시 동래구	비계
장전 3동	장전3동 경로당 수선공사	02.05-02.06	부산시 금정구	철콘
부산지방법원	남부산등기소 재축공사중 철거공사 (건평:지하1층~지상2층 147평, 대지:373평)	02.06-02.07	부산시 수영구	비계
성원종합건설	구서동 성원아파트 신축공사중 철거공사 (건평:지상5층 513평, 대지:381평)	02.07-02.08	부산시 금정구	비계
롯데건설	롯데백화점 대구점 신축공사중 영화관 가설비계설치공사	02.07-02.11	대구시 중구	비계
진영국도유지 건설사무소	국도31호선 월내지구외 1개소 배수로 정비공사	02.07-03.01	부산시 기장군	철콘
지아이디그룹	(구)한독부산직업전문학교 철거공사 (건평:지하1층~지상5층 3270평, 대지:6000평)	02.09-02.11	부산시 동래구	비계
롯데건설	롯데마트 포항점 가설비계공사 (규모:지하 PIT(옥탑층) 지상2층)	02.09-02.11	경북 포항시	비계
해군사령부	'02-정, 동력실 연돌보수공사 중 연돌신축 공사 (φ3.2, H 23M)	02.10-02.11	경남 진해시	철콘
한국도로공사	서부산(영) 계중기 설치 기반시설공사	02.10-02.12	부산시 강서구	철콘
대일건축인테리어	남포동 희락건물 철거공사 (건평:지상4층221평,대지:143평)	02.10-02.11	부산시 중구	비계
양산개발	문화탕 굴뚝 철거공사	02.12-02.12	부산시 동래구	비계





# 건설공사 실적현황

## ▣ 2001년

발 주 자	공 사 명	공사기간	공사장소	공종
코오롱건설	아시아드 C.C 건축공사중 골조공사	01.03-02.04	부산시 기장군	철콘
기장군청	운동 농로 확, 포장공사	01.04-01.06	부산시 기장군	철콘
기장군청	서부 마을안길 재포장 및 하수구정비공사	01.04-01.06	부산시 기장군	철콘
남구청	문현 3,4동 지내 하수시설 정비공사	01.04-01.07	부산시 남구	철콘
남구청	대연 6동 지내 하수정비공사	01.05-01.08	부산시 남구	철콘
사하구청	괴정 3파출소 뒤 골목길 정비외 1개소 공사	01.06-01.08	부산시 사하구	철콘
국민은행	국민은행 서면점 원상복구공사	01.07-01.07	부산시 부산진구	비계
호국건설	001703-01-3 시설공사중 골조공사	01.09-02.05	-	철콘
부산지방법원	부산지방법원 부산진등기소 해체.철거공사 (건평:지하1층~지상2층 319평, 대지:522평)	01.09-01.10	부산시 부산진구	비계
국민은행	국민은행 연산동지점 원상복구공사	01.10-01.11	부산시 연제구	비계
부산진구청	부전2동 동해남부선주변 하수정비공사	01.11-02.05	부산시 부산진구	철콘
동래구청	수민동 낙민초등학교주변 건물철거공사	01.11-02.01	부산시 동래구	비계
해금인테리어	동방상호신용금고 비계공사	01.12-02.01	부산시 중구	비계
남구청	용당세관주변 교통체계 개선사업 도로개설공사	01.12-02.08	부산시 남구	철콘
연제구청	연산2동 1326-13번지 하수시설정비공사	01.12-02.01	부산시 연제구	철콘
동래구청	안락2동 151-78번지외3개소 도로 및 하수시설정비공사	01.12-02.02	부산시 동래구	철콘

# 건설공사 실적현황

## ▣ 2000년

발 주 자	공 사 명	공사기간	공사장소	공종
부산시 사하구청	장림동 장림여중인근 횡단축구 시설공사	00.03-00.04	부산시 사하구	철콘
정방건설	대양전기공업(주)밀양공장 증축공사중 철근, 콘크리트 공사	00.03-00.04	경남 밀양시	철콘
동남아종합운수	용당 주차장 창고 철거 및 사무실 신축공사	00.03-00.06	부산시 남구	비계 철콘
한양	부산아시안경기기자, 선수촌APT비계공사	00.03-01.09	부산시 해운대구	비계
정방건설	홍성정공 양산공장 증축공사중 철근, 콘크리트공사	00.04-00.05	경남 양산시	철. 콘
상수도사업본부 시설관리사업소	장림동 계림농장부근 부스타설치공사	00.04-00.06	부산시 사하구	철. 콘
동신중학교	동신중학교 교내진입로 콘크리트 포장공사	00.04-00.09	부산시 사상구	철. 콘
정방건설	한진물산(주) 사옥 신축공사중 철근 콘크리트공사	00.04-00.09	부산시 사상구	철. 콘
유창내장건설	중앙동 B/D 신축공사중 비계공사	00.07-00.08	부산시 중구	비계
삼진종합상사	공장굴뚝 및 공장건물 철거공사 (H:62M,Φ2.2M)	00.07-00.08	부산시 사상구	비계
알신기업	부경대학교 대연캠퍼스 8호관 외부벽체 및 옥상보수공사	00.07-00.08	부산시 남구	비계
부산시 동래구청	온천아파트 ~ 만덕로간 도로개설(건물철거) 공사	00.07-00.11	부산시 동래구	비계
삼림종합건설	2002년 아시안 게임 골프경기장건설공사	00.07-02.06	부산시 기장군	토공
효정개발	(주)원익양행 부산지사 신축토공사 및 흙막이공사	00.08-00.09	부산시 부산진구	토공
신태양건설	개금여중, 덕원공고 개보수공사중 비계공사	00.08-00.09	부산시 부산진구	비계
경남테크	봉암교 배관연결 및 이설공사 가설비계공사	00.09-00.12	마산시 합포구	비계
신세계건설	연제 E-MART 신축공사중 해체철거공사 (구.부산여자대학교-건평:5층4,234평,대지:5,200평)	00.10-00.12	부산시 연제구	비계
동래구청	명륜동 646-22번지 일원 건물철거공사	00.12-01.02	부산시 동래구	비계



# 건설공사 실적현황

## ▣ 1999년

발 주 자	공 사 명	공사기간	공사장소	공종
진영자동차학원	유창엔지니어링 건물 파쇄공사	99.01-99.02	경남 진영군	비계
삼공물산	광안리공장 및 주변건물 철거공사 (건평:4층:2,669평,대지:3,287평)	99.02-99.04	부산시 수영구	비계
남국종합건설	울산삼성정밀 조립탑 보수공사	99.03-99.03	울산시 남구	철콘
건일기업	신양산전력 TR-BUS 부지정지공사 중 옹벽 철거공사	99.03-99.04	부산시 기장군	비계
남흥건설	경남공고 특별실 증축공사 중 형틀 및 철근 가공공사	99.03-99.05	부산시 부산진구	철콘
부산지방 해양수산청	학리항 방파제 등대 설치공사	99.03-99.06	부산시 기장군	철콘
태영	경산 하수종말처리장 시설공사 중 소화조구 조물공사	99.05-00.08	경북 경산시	철콘
부산지방 해양수산청	송정항 동.서 방파제 등대 설치공사	99.06-99.10	부산시 해운대구	철콘
상수도사업본부 시설관리사업소	공가사택철거공사	99.07-99.08	부산시 연제구	비계
충방	(주)충남방적 부산공장 건물 철거공사 (건평:4층:2,207평,대지:1,375평)	99.09-01.03	부산시 연제구	비계
부산지방 해양수산청	신전항 방파제 등대 설치공사	99.09-99.12	부산시 강서구	철콘
부산시 해운대구 청	반여동 종리마을 지장물 철거공사	99.11-00.10	부산시 해운대구	비계
동원개발	대연동 동원 APT 신축현장 철거공사 (건평:4층:1,418평,대지:5,292평)	99.11-99.12	부산시 남구	비계
부산시 사상구청	덕포동 국제빌라 주변외 2개소 도로정비공 사	99.12-00.01	부산시 사상구	철콘
부산시 기장군청	와여 안길 확포장공사(2차)	99.12-00.02	부산시 기장군	철콘
부산시 동구청	초량4동 북개도로 확장공사	99.12-00.09	부산시 동구	철콘

# 건설공사 실적현황

## ▣ 1998년

발 주 자	공 사 명	공사기간	공사장소	공종
성림철우	창원 정우월드 외부비계설치 및 해체공사	98.07-98.08	경남 창원시	비계
코오롱건설	김해국제공항 토목 담장 옹벽구조물공사	98.07-98.09	부산시 강서구	철. 콘
동성종합건설	혜송학교 신축공사 중 철거공사	98.08-98.08	부산시 서구	비계
삼공물산	사상공장 철거공사 (건평:2층:2,030평,대지:2,929평)	98.08-98.12	부산시 사상구	비계
삼성물산	수영 마이다스호텔 신축공사 중 철거공사	98.09-98.09	부산시 수영구	비계
우창	모라동 건물 철거공사	98.10-98.11	부산시 사상구	비계
동국산업	동국제강 봉강공장 연돌내화물 시공공사 (H:60M*Φ2.7M)	98.11-98.12	경북 포항시	철. 콘
동성종합건설	사하중학교교사보수공사 중 철거공사	98.11-98.12	부산시 사하구	비계
동성종합건설	남부민초등학교 화장실개량 및 기타공사중 철거공사	98.11-98.12	부산시 서구	비계
평화유지공	보일러연동보수 및 청소외부 도색공사 (H:42M*Φ2.7M)	98.12-98.12	부산시 연제구	비계
삼공물산	광안리공장 기숙사건물 철거공사	98.12-99.01	부산시 수영구	비계
육기종합건설	연지초등학교교사증축 비계공사	98.12-99.03	부산시 부산진구	비계
광성종합건설	동서대학교 보건체육센터 신축공사 중 비계공사	98.12-99.04	부산시 사상구	비계
광성종합건설	경남정보대학 보건체육센터 신축공사 중 비계공사	98.12-99.04	부산시 사상구	비계
삼협개발	김해 구산아파트 건설공사 2공구 중 비계공 사	98.12-99.10	경남 김해시	비계



# 기업신용평가등급확인서

## 1. 기업신용평가 요약

- 발행번호 : 1543669-202304-002  
- 발행일자 : 2023/04/18

### ■ 기업개요

기업명	금탑건설(주)			CLIP기업신용등급		
대표자	이종범			<b>BB-</b>		
사업자등록번호	607-81-41849	법인등록번호	180111-0259291			
전화번호	051-583-8445	사업시작일	1998/06/09	<b>C-</b>		
주소	부산광역시 금정구 식물원로75번길 46, 201호(장전동, 재우카라디움)					
기업형태	일반, 중소기업			현금흐름등급		
표준산업분류(업종)	F42110(건물 및 구축물 해체 공사업), F42132(콘크리트 및 철근 공사업), F42121(토공사업)			<b>C-</b>		
주요제품(사업)	구조물해체 비계공사 외					
재무결산기준일	2022/12/31	신용등급평가일	2023/04/18			
신용등급유효기간	2023/04/18 ~ 2024/04/17					

### ■ 최근신용평가

재무결산 기준일	본평가			반기 및 수시평가		
	등급평가일	기업신용등급	현금흐름등급	등급평가일	기업신용등급	현금흐름등급
2022/12/31	2023/04/18	BB-	C-			
2020/12/31	2021/04/01	BB0	C-	2021/08/24	BB0	C-
2019/12/31	2020/04/07	BB0	C+	2020/08/18	BB0	C+

### ■ 주요재무사항

(단위: 백만원, %)

재무항목	2020/12	2021/12	2022/12	재무비율	2020/12	2021/12	2022/12
총 자산	3,518	3,548	2,960	순이익증가율	-23.1	-36.9	-648.5
자기자본	3,260	3,390	2,676	자기자본비율	92.7	95.6	90.4
자 본 금	600	600	600	부채비율	7.9	4.6	10.6
차 입 금	145	75	208	차입금의존도	4.1	2.1	7.0
금융비용	5	7	9	금융비용부담률	0.1	0.3	0.3
매 출 액	4,081	2,640	2,816	매출액증가율	-31.0	-35.3	6.7
영업이익	181	154	-695	매출액영업이익률	4.4	5.8	-24.7
당기순이익	206	130	-715	매출액순이익률	5.1	4.9	-25.4

### ■ 주요 주주

주주명	지분율(%)
이종범	91.6
이현지	4.2
이윤한	4.2

### ■ 주요 매출처

주요 매출처	거래비중(%)
휴먼파크장전 지역주택조합	38.9
부산광역시기장군청	9.0
신세계건설(주)	7.4

### ■ 주요 매입처

주요 매입처	거래비중(%)
양북고철	48.6
디엠아이건설(주)	6.3
남산토건	5.9

# 사업자등록증



## 사업자등록증 (법인사업자)

등록번호 : 607-81-41849

법인명 (단체명) : 금탑건설주식회사

대표자 : 이종범

개업연월일 : 1998년 06월 20일 법인등록번호 : 180111-0259291

사업장소재지 : 부산광역시 금정구 식물원로75번길 46, 202호(장전동, 재우카라디움)

본점소재지 : 부산광역시 금정구 식물원로75번길 46, 202호(장전동, 재우카라디움)

사업의종류 : 업태 건설업  
                  건설업  
                  건설기계도급및대여  
종목 비계구조물해체및철근콘크리트  
      토공사  
      건설기계대여



발급사유 : 정정

사업자 단위 과세 적용사업자 여부 : 여 ( ) 부 (  )

전자세금계산서 전용 전자우편주소 :

2015년 06월 02일

금정세무서장

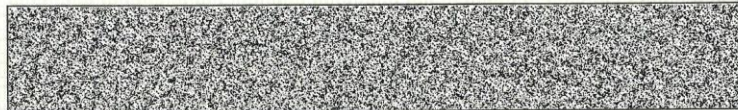



# 건설업등록증(철콘)

박상근  
성기관  
550-46기

## 건설업면허증

업종 : 철근콘크리트공사업      부산98-  
면허번호 제10-35 호  
상호 : 금탑건설(주)      대표자 : 이종범  
주민(법인)등록번호 : 180111-0259291      국적 : 대한민국  
영업소소재지 : 부산광역시 동래구 사직3동 144-2, 시헌빌딩 4층  
면허년월일 : 1998. 7. 7.      갱신년월일 :  
면허유효기간 : 1998. 7. 7. - 2003. 7. 6.

건설산업기본법 제9조  
건설업법 제6조의 규정에 의한 건설업자임을 증명합니다.

1999 년 4 월 8 일

부산광역시 동래구청장

### 변경사항

변경년월일	변경구분	변경내용	신고연월일	기록자(인)
1998.4.8.증제고부 2000.1.10	소재지	금정구 장전3동 519-10	2000.1.17	8호 이현주
2001.7.16	소재지	금정구 장전3동 613-11	2001.7.19	장병주
2005.6.1	소재지	부산 금정구 장전동 591-2 B/K 오피스텔 3층 301호	2005.6.8	김경라

건설업등록기준에 관한 주기적 신고 (금정구청장)  
신고수리일 다음 신고일 법적 근거 기록자(인)  
2009년 6월 12일 부터 2009년 6월 12일 이내 건설산업기본법 제9조 제4항 김현정 (인)

건설업등록기준에 관한 주기적 신고 (금정구청장)      건설업등록기준에 관한 주기적 신고 (금정구청장)  
신고수리일 다음 신고일 법적 근거 기록자(인)      신고수리일 다음 신고일 법적 근거 기록자(인)  
2006년 6월 28일 부터 2006년 7월 13일 이내 건설산업기본법 제9조 제4항 이상준 (인)      2009년 7월 13일 부터 2009년 7월 13일 이내 건설산업기본법 제9조 제4항 김해진 (인)



# 건설업등록증(상·하수도)

[별지 제3호 서식]

(앞 쪽)

## 건설업등록증

1. 업종 및 주력분야 : 상·하수도설비공사업 (주력분야:상·하수도설비공사)
2. 등록번호 : 금정-22-아-001
3. 상호 : 금탑건설(주)
4. 대표자 : 이종범
5. 주된 영업소 소재지 : 부산광역시 금정구 식물원로75번길 46, 201호(장전동, 재우카라디움)
6. 법인등록번호(생년월일) : 180111-0259291
7. 국적(소속 국가명) : 대한민국
8. 등록일자 : 2022.05.11

위 자는 건설산업기본법 제9조에 따른 건설사업자임을 증명합니다.

2022년 5월 11일

부산광역시 금정구청장





# 건설업등록증(포장)

[별지 제3호 서식]

(앞 쪽)

## 건설업등록증

1. 업종 및 주력분야 : 지반조성 · 포장공사업 (주력분야:토공사,포장공사)
2. 등록번호 : 부산금정2008-02-02
3. 상호 : 금탑건설(주)
4. 대표자 : 이증범
5. 주된 영업소 소재지 : 부산광역시 금정구 식물원로75번길 46, 201호(장전동, 재우카라디움)
6. 법인등록번호(생년월일) : 180111-0259291
7. 국적(소속 국가명) : 대한민국
8. 등록일자 : 2008.06.26

위 자는 건설산업기본법 제9조에 따른 건설사업자임을 증명합니다.

2022년 5월 11일

부산광역시 금정구청장

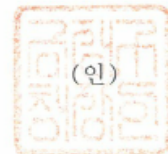

(인)

# 석면해체제거업등록증

제 383 호

## 석면해체·제거업자 등록증

- 사업장명(상호) : 금탑건설(주)
- 대표자 성명 : 이종범
- 소재지 : 부산광역시 금정구 금강로 179 (장전동, 대성빌딩 10층 ) 1001호
- 최초 등록번호 : 제383호 2009.08.27  
및 등록일 :

『산업안전보건법 시행규칙』 제80조의6제2항에 따라 위와 같이  
등록하였음을 증명합니다.

2013년 10월 28일

부산지방고용노동청 부산동부지청장



# 환경경영시스템인증서



## MANAGEMENT SYSTEM CERTIFICATE

금탑건설(주)

부산광역시 금정구 식물원로75번길 46, 202호 (장전동, 재우카라디움)

적용 표준

KS I ISO 14001:2015

인증 범위

비계구조물해체공사, 철근콘크리트공사, 토공사에 대한 시공

위와 같이 경영시스템 표준에 적합함을 인증합니다.

인증번호: SMI-2037E  
유효기간: 2021/05/02 ~ 2024/05/01  
발행일자: 2021/04/30  
최초 인증일자: 2018/05/02

대표이사/원장  
승인



한국표준경영원

서울시 금천구 가산디지털1로 212, 1409호  
(가산동, 코오롱디지털타워에스틴)

[www.smi21.com](http://www.smi21.com) Tel.02-6677-9002 Fax. 02-6677-9003



KAB-EC-37

# 품질경영시스템인증서



## MANAGEMENT SYSTEM CERTIFICATE

금탑건설(주)

부산광역시 금정구 식물원로75번길 46, 202호 (장전동, 재우카라디움)

적용 표준

KS Q ISO 9001:2015

인증 범위

비계구조물해체공사, 철근콘크리트공사, 토공사에 대한 시공

위와 같이 경영시스템 표준에 적합함을 인증합니다.

인증번호: SMI-2037Q  
유효기간: 2021/05/02 ~ 2024/05/01  
발행일자: 2021/04/30  
최초 인증일자: 2018/05/02

대표이사/원장  
승인



한국표준경영원

서울시 금천구 가산디지털1로 212, 1409호  
(가산동, 코오롱디지털타워에스틴)

[www.smi21.com](http://www.smi21.com) Tel. 02-6677-9002 Fax. 02-6677-9003



KAB-QC-42

마크는 한국인증원(KAB)으로부터 품질(KAB-QC-42) 및 환경(KAB-EC-37) 경영체제 인증기관으로 인정되었음을 나타내는 인정마크입니다.

마크는 국제인증협력기구의 국제 다자간 상호인정 협정에 가입된 인정기관에 의해 인정되었음을 나타내는 마크입니다.

# 안전보건경영시스템인증서



## MANAGEMENT SYSTEM CERTIFICATE

**금탑건설(주)**

부산광역시 금정구 식물원로75번길 46, 202호 (장전동, 재우카라디움)

적용 표준

**ISO 45001:2018**

인증 범위

비계구조물해체공사, 철근콘크리트공사, 토공사에 대한 시공

위와 같이 경영시스템 표준에 적합함을 인증합니다.

인증번호: SMI-20370

유효기간: 2022/03/11 ~ 2025/03/10

발행일자: 2022/03/11

최초 인증일자: 2022/03/11

대표이사/원장

승인



**한국표준경영원**

서울시 금천구 가산디지털1로 212, 1409호  
(가산동, 코오롱디지털타워에스틴)

[www.smi21.com](http://www.smi21.com) Tel. 02-6677-9002 Fax. 02-6677-9003



# 도시재생전문기업 지정서 (부산광역시)

제 2021-16호

## 도시재생전문기업 지정서

금탑건설주식회사

귀 기업은 부산형 도시재생사업을 선도할  
전문기업에 선정 및 교육과정을 이수하였기에  
부산광역시 『제3기 도시재생전문기업』 으로  
지정합니다.

유효기간 : 2021. 08. 12. ~ 2023. 12. 31.

2021년 08월 12일



부산광역시장 박형



# 경영혁신형 중소기업(Main-Biz) 확인서



제 R180203-02321 호

## 경영혁신형 중소기업(Main-Biz) 확인서

업 체 명 : 금탑건설주식회사

대표자명 : 이종범

주 소 : 부산 금정구 식물원로75번길 46  
202호 (장전동, 재우카라디움)

유효기간 : 2021.10.14 ~ 2024.10.13

위 업체는 경영혁신형 중소기업 육성사업에 의해  
선정된 경영혁신형 중소기업(Main-Biz)임을 확인  
합니다.



2021 년 10 월 14 일

중소벤처기업부장



# 최근5년간 실적확인서(2022년)

문서확인번호 : OCB06-20221124-0689-601

		<b>건설공사 실적(최근5년간) 확인(신청)서</b>			
		법인번호 : 180111-0259291		사업자등록번호 : 607-81-41849	
상 호	금탑건설(주)	대 표 자	이종범		
소 재 지	부산광역시 금정구 식물원로75번길 46, 201호 (장전동, 재우카라디움)				
전화번호	051-583-8445~6				
업 종	지반조성포장	철근콘크리트	구조물해체비계	상하수도설비	
등록번호	부산금정2008-02-02	부산1998-10-35	부산1998-07-13	금정2022-아-001	
업 종					
등록번호					
업 종					
등록번호					

## 최근 5년간 건설공사 실적(기성)금액

(단위:천원)

연도	2017년	2018년	2019년	2020년	2021년	3년간 계	5년간 계
지반조성포장	15,330	371,912	461,364	160,460	0	621,824	1,009,066
철근콘크리트	2,453,562	8,546,859	3,760,177	2,264,524	521,620	6,546,321	17,546,742
구조물해체비계	2,119,731	2,306,580	1,552,714	1,866,313	2,331,798	5,750,825	10,177,136
상하수도설비	-	-	-	-	-	0	0
합 계	4,588,623	11,225,351	5,774,255	4,291,297	2,853,418	12,918,970	28,732,944

건설산업기본법 제23조 제3항 및 동법시행규칙 제22조의 규정에 따라 상기와 같이 건설공사실적을 신고하였음을 확인하여 주시기 바랍니다.

2022년 11월 24일

신청인 상 호 :금탑건설(주)

대표자 :이종범

(인)

상기내용을 확인합니다.

대한전문건설협회 부산광역시회



본 증명서는 인터넷으로 발급되었으며, 대한전문건설협회 인터넷 증명발급시스템(minwon.kosca.or.kr)의 발급문서확인 메뉴를 통해 위 문서확인번호로 내용의 진위여부를 발급일로부터 3개월간 확인하실 수 있습니다.





# 경영상태등의 확인서(2022년)

문서확인번호 : OCB01-20221124-7364-401

상 호		대 표 자		이종번			
금탑건설(주)		이종번		이종번			
소 재 지		부산광역시 금정구 식문원로75번길 46, 201호 (장전동, 제우카라디움)					
전화번호		051-583-8445-6					
업 종 명		등록번호		취득일자			
구조물해체비계		부산1998-07-13		1998/07/07			
1. 경영상태 평가자료 (단위:천원)							
항 목	경영비율	산 출 근 거					
부채비율	4.64%	부채총계		자기자본			
		157,515	3,390,332				
유동비율	2,002.62%	유동자산		유동부채			
		3,154,434	157,515				
매출액 순이익률	5.72%	순이익(법인세차감전)		총매출액			
		151,165	2,640,282				
매출액 영업이익률	5.81%	영업이익		총매출액			
		153,652	2,640,282				
자산회전율	0.74회	총매출액		(기초총자산+기말총자산)÷2			
		2,640,282	3,533,030				
건설부문기술개발투자비용	- %	건설부문기술개발투자비	건설부문 총매출액				
		-	-				
발급기준 : 1. 경영항목 : 2021.12.31일기준 정기결산서 및 2022.04.15일 협회에 신고된 자료에 의거 발급. 2. 기술개발 투자실적 : 2021 년							
감사의견 : 해당없음							
2. 시공여유율 평가자료 (단위:천원)							
구 분	평가금액	평가일자	산출근거				
2022년도 시공능력평가액	6,822,532	2022/08/01	건설관련법령등에 의거 당해업종의 시공능력평가 공시액임.				
3. 시공경험 평가자료 (단위:천원)							
업 종	2017년도	2018년도	2019년도	2020년도	2021년도	3년간 계	5년간 계
구조물해체비계	2,119,731	2,306,580	1,552,714	1,866,313	2,331,798	5,750,825	10,177,136
판급자재	0	0	0	0	0	0	0
계	2,119,731	2,306,580	1,552,714	1,866,313	2,331,798	5,750,825	10,177,136
4. 영업기간 평가자료 * 업체의 가장 오래된 1개업종만을 기재하되 등록만남 등으로 단절된 과거 영업기간 합산시는 2개이상으로 구분함.(기계가스설비, 가스난방, 시설물 제외. 단, 시설물은 다른 전문업종으로 전환한 경우에 한해 표기)							
최초등록업종	등록기간	등록내용	최초등록업종	등록기간	등록내용		
철근콘크리트	1998/07/07 ~ 현 재	신규등록					

상기 내용은 건설관련법령에 의거 우리 협회에 위탁된 업무에 따라 작성하였음을 확인합니다.

대한전문건설협회 부산광역시회



2022년 11월 24일



본 증명서는 인터넷으로 발급되었으며, 대한전문건설협회 인터넷 증명발급시스템(mirwon.kosca.or.kr)의 발급문서확인 메뉴를 통해 위 문서확인번호로 내용의 진위여부를 발급일로부터 3개월간 확인하실 수 있습니다.



# 제재처분 확인서 (2023년)

문서확인번호 : OCB09-20230317-1311-501

		<b>건설산업기본법에 의한 제재처분 확인서</b>	
법인번호 : 180111-0259291		사업자등록번호 : 607-81-41849	
상 호	금탑건설(주)		
대 표 자	이종범		
소 재 지	부산광역시 금정구 석문원로75번길 46, 201호 (장선동, 제우카라디움)		
전화번호	051-583-8445-6		
업 종 명	등록번호	업 종 명	등록번호
지반조성포장	부산금정2008-02-02	철근콘크리트	부산1998-10-35
구조물해체비계	부산1998-07-13	상하수도설비	금정2022-아-001

적용 제재 종류 : 과징금, 영업정지, 등록말소  
조 회 일 자 : 2022/03/17 ~ 2023/03/16

일련 번호	처분일자 해당업종	사 유 근거조항	기간 및 금액	제재종류	처분기관
----------	--------------	-------------	---------	------	------

해당사항없음

귀 협회에서 관리하고 있는 우리회사의 건설산업기본법에 따른 제재처분 내역을 확인하여 주시기 바랍니다.

2023년 3월 17일

신청인 상 호 : 금탑건설(주)

대표자 : 이종범

(인)

대한전문건설협회 부산광역시회 회장 귀하

위 내용은 우리 시(도)회에서 관리하고 있는 내용에 한함.

**대한전문건설협회 부산광역시회**



본 증명서는 인터넷으로 발급되었으며, 대한전문건설협회 인터넷 증명발급시스템(minwon.kosca.or.kr)의 발급문서확인 메뉴를 통해 위 문서확인번호로 내용의 진위여부를 발급일로부터 3개월간 확인하실 수 있습니다.

# 주요수상현황

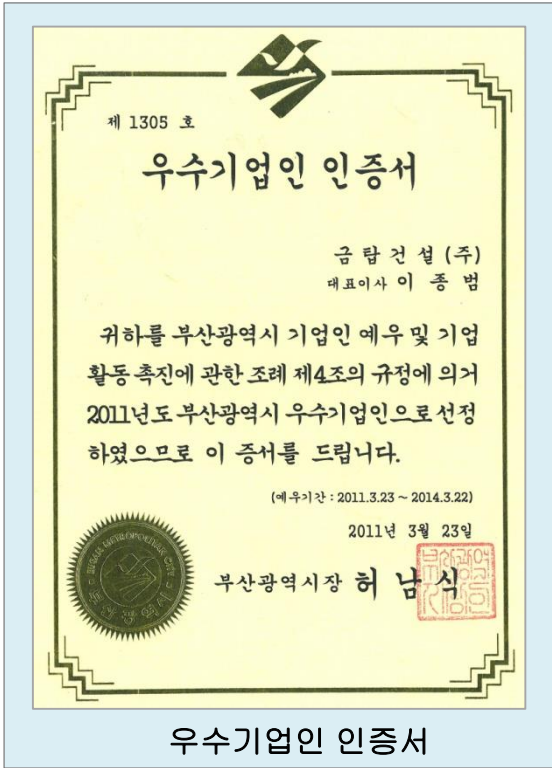

우수기업인 인증서



중소기업품질경영대상



대한민국녹색경영대상



자랑스러운건설인상

# 회사위치도



본 사 부산시 금정구 식물원로75번길 46, 201호  
(장전동, 재우카라디움)

TEL/FAX 051)583-8445 / 051)583-8447